

Allgemeines .....	2
Aktionscodes .....	3
LeistungsCodes .....	4
Liste der möglichen UnterbringungsCodes .....	5
Liste der möglichen VerpflegungsCodes .....	6
Buchungsanfrage – Aktionscode BA .....	7
Servicegebühr – Aktion BA .....	9
Gerätevakanz Flug – Aktionscode G – Anforderung F .....	10
Flugzeiten – Aktionscode GZ – Anforderung F .....	11
Gerätevakanz Transfer – Aktionscode G – Anforderung T .....	12
UnterbringungsGakanz – Aktionscode H .....	14
Buchung – Aktionscode B/BR .....	15
Buchung – Eingabe Zahlungsdaten – Aktion DI .....	15
Kreditkartengebühr bestätigen – Aktion BC .....	17
Darstellen einer Buchung – Aktion D/DR .....	18
BuchungsInformationen – Aktion BI .....	19
Stornoanfrage – Aktion SA .....	20
Storno – Aktion S/SR .....	21
Informationen – Aktion I und B? .....	22
Erlaubte AktionsCodes für nicht freigeschaltete Agenturen .....	23
Bistro Portal .....	23

## Allgemeines

Funktion	TOMA	Anmerkungen
<b>Buchungsanfrage</b>	BA (Anf F, H, T, S)	Aufschaltung Servicegebühr Anf S,  Alternative Flüge mit Flugvakanz  Transfer mit Transfervakanz
<b>Flugvakanz</b>	G (Anf F)	Flug wählen mit MFZ, GZ auf Details, BA um Flug im Angebot zu aktualisieren
<b>Transfervakanz</b>	G (Anf T)	optionaler Bus oder Taxitransfer
<b>Flugdetails</b>	GZ (Anf F)	
<b>Buchen</b>	B, BR	Evtl. Aufschaltung Servicefee Anf S,  Aufschaltung DI, evtl. BC zur Bestätigung CC Fee
<b>Darstellen</b>	D	Ohne Vorgangsnummer -> letzter Vorgang der Agentur
<b>Drucken</b>	DR	Erzeugen der Reise, oder Stornobestätigung
<b>Buchungsdetails</b>	BI	Detaillierte Leistungsinformationen
<b>Stornoanfrage</b>	SA	Informationen zu welchen Kosten der Vorgang stornierbar ist
<b>Storno</b>	S, SR	Darstellung des Stornierten Vorgangs. Drucken der Stornobestätigung.
<b>Informationen</b>	I	Kontakt der Agenturbetreuung, Link auf AGB
<b>Buchungsanleitung</b>	B?	Ein Buchungsbeispiel
<b>Hotel</b>	H	Info + Web-Link zur Web-Hotelliste

## Aktionscodes

Aktionscode	Relevante Anforderung	Beschreibung
BA	F - Flug, H - Unterbringung, T - Transfer, S - Servicegebühr	Buchungsanfrage für eine Pauschalreise
G	F - Flug	Flugvakanz zur Änderung des Fluges der Pauschalreise
G	T – Transfer	Transfervakanz
GZ	F - Flug	Flugdetails
H	H – Unterkunft	Info + Web-Link zur Web-Unterkunftsvakanz
B		Buchung
BR		Buchung und Drucken der Reisebestätigung
BC		Buchen mit Bestätigung (nur zur Bestätigung der Kreditkartengebühr - 8 EUR Gebühr - Name Transaktionsgebühr).
D		Darstellen eines Vorganges
DR		Drucken der Reisebestätigung
BI		Darstellen der Buchungsdetails
SA		Stornoanfrage
S		Storno
SR		Storno und Drucken der Reisebestätigung
I		Informationen
B?		Buchungsanleitung

## Leistungscode

Anforderung	LEISTUNG	UNTERBR/VERPFL
<b>F – Flug</b>	3-Lettercode Flughafen, evtl. mit Leerzeichen getrennt [Abflughafen]_[Zielflughafen]  Bsp.: FRA PMI	1-Lettercode Buchungsklasse (Optional)  Bsp.: YY
<b>H – Unterkunft</b>	6-8-Lettercode Unterbringung  Bsp.: PMI1234B	3-Lettercode Zimmer 1-Lettercode Verpflegung  Bsp.: DZ H
<b>T – Transfer</b>	7-9-Lettercode Transfer  Bsp.: TPMI72	Leer
<b>S – Servicegebühr</b>	5-Lettercode Servicegebühr  Letzte 2 Stellen geben die Gebühr an. SC00-OSCXX  Staffelung: 00, 05, 10, 15, 20, 30, 40, 50  Bsp.: SC20 für 20 EUR	Leer

## Liste der möglichen Unterbringungs-codes

Zimmercode	Beschreibung
#B	Einzel/seitl. Meerblick
*B	Doppel/seitl. Meerblick
2B	Ferienwohnung
3B	DZ zur Alleinbenutzung
4B	Chalet
6B	App./2 Schlafzimmer
8B	Familie/2 Schlafzimmer
9B	Budget-Zimmer
AB	Appartement
BB	Bungalow
DB	Doppelzimmer
EB	Einzelzimmer
FB	Finca
GB	Komfort-Zimmer
HB	Familienzimmer
IB	Juniorsuite
JB	Meerblick-Zimmer
KB	Suite
LB	Deluxe-Zimmer
NB	Einzelzimmer/Meerblick
OB	Einzelzimmer mit Kind
PB	Einzelbett im Mehrbettzimmer
QB	Club-Zimmer
RB	Ferienhaus
SB	Studio
TB	Dreibett
UB	Superior
ZB	Promotion-Zimmer
5B	Doppel/seitl. Meerblick
VB	Villa

## Liste der möglichen Verpflegungscode

Verpflegungscode	Beschreibung
U	Übernachtung
F	Frühstück
H	Halbpension
V	Vollpension
A	All Inclusive

## Buchungsanfrage – Aktionscode BA

Mögliche Anforderungen:

ANF: Flug (F)

ANF: Hotel (H)

ANF: Transfer (T) optional

ANF: Servicegebühr (S).

Wurde keine Servicegebühr angegeben, wird die Servicegebühr automatisch hinzu gebucht. Bitte überprüfen Sie die Höhe der Servicefee.

Expedient: \*\* Abwicklungs-Nr.: Leistungsbeleg: Verkaufsbeleg:   
**K712 Buchung möglich, bitte AKTION "B" verwenden**

Aktion: Veranstalter: BIN Reiseart: Personen: 2 Agentur-Nr.: Vorgangs-Nr.: -   
 Berater: Seite 1 / 1

Mark.	Anf.-Code	Leistungs-Code	Unterbr.	Vpfl.	Bel.	Anz.	Von	Bis	Teiln.-Zuordnung	Status	Preis
01	F	FRA PMI					051211	121211		OK	
02	H	PMI005B	DB	H			051211	121211		OK	1310
03	S	SC000					051211	121211		OK	0
04											
05											
06											

Hinflug ab FRA mit AB9860 15:20, Rückflug ab PMI mit AB9861 11:40  
 Melia Palas Atenea, 4 Sterne, Doppelzimmer, Halbpension, PALMA DE MALLORCA, Reiseleitung inklusive, Transfer nicht enthalten. Hinzufügen mit Aktion G(T).  
 Inklusive aller Steuern und Gebühren. BINOLI-AGB

Nr.	Anrede	Name/Vorname/Titel	Alter/Ermäßigung	Preis	Nr.	Anrede	Name/Vorname/Titel	Alter/Ermäßigung	Preis
01	H	TESTERMANN/FIRST	30	655	02	D	TESTERMANN/SECOND	31	655
03					04				
05					06				

Bemerkungen: **Gesamtbetrag:** EUR 1310

Kunden-Name: TESTERMANN Vorn./Titel: FIRST Telefon-Nr.: 0123456789  
 Straße, Nr.: STRASSE PLZ, Ort: 88888 HAUSEN Mobil-Nr.:  
 Zusatzinfo: E-Mail: TEST@TEST.DE SOS:  
 TV: KS: Auftr.-Nr.: Bef.: RA: Pers.: Ziel: Dauer: P: Buchungskanal: Vers:

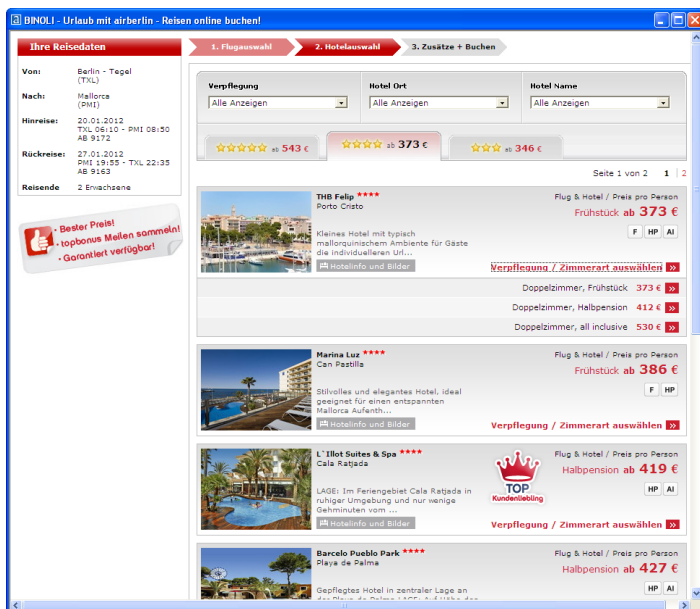

Bitte achten Sie darauf, dass der Gesamtpreis inklusive Servicegebühr angezeigt wird, der Preis pro Person wird ohne die Servicegebühr angezeigt.

Der Name des Hotels ist als Link ausgeführt. Bei Klick auf den Link öffnet sich ein webbasierter Beratungsdialog Bitte wählen Sie Ihr Hotel und die gewünschte Zimmerkategorie.

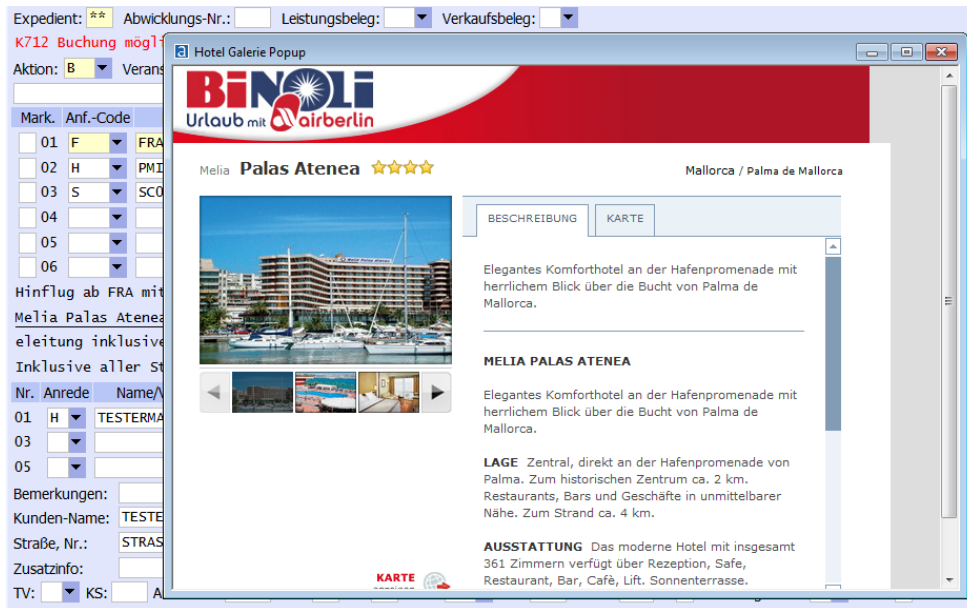

Wenn kein Transfer angefragt wurde, wird „Transfer nicht enthalten. Hinzufügen mit Aktion G(T).“ oder „Transfer nicht enthalten. Kein Transfer buchbar.“ ausgegeben.

Der Reisepreis wird an der H-Zeile dargestellt.

Der Transferpreis wird hinter der Leistung angezeigt, aber auf der RBE nicht gesondert ausgewiesen. Er ist im Reisepreis enthalten.

Die Flugzeiten können mit der Aktion GZ abgefragt werden.

Ist die Reise wie angegeben nicht buchbar, oder enthält die Eingabe Fehler, wird dies entsprechend gemeldet und die fehlerhaften Felder ggf. hervorgehoben. Bitte wenden Sie sich in diesem Fall an das Servicecenter.

## Servicegebühr – Aktion BA

Sie können für Ihre Beratungsleistung zusätzlich zur Grundprovision eine Servicegebühr erheben. Die Servicegebühr wird separat auf der Reisebestätigung ausgegeben und ist zusätzlich zur Anzahlung sofort fällig.

Die Servicegebühr ist mit €20,- vorbelegt. Ist bei der Ausführung der Aktion „BA“ noch keine Servicegebühr eingegeben, wird der Dialog für die Servicegebühr aufgeschaltet.

Expedient: \*\* Abwicklungs-Nr.: Leistungsbeleg: Verkaufsbeleg:

K712 Buchung möglich, bitte AKTION "B" verwenden

Aktion: BA Veranstalter: BIN Reiseart: Personen: 2 Agentur-Nr.: Vorgangs-Nr.: -

Berater: Seite 1 / 1

Mark.	Anf.-Code	Leistungs-Code	Unterbr.	Vpfl.	Bel.	Anz.	Von	Bis	Teiln.-Zuordnung	Status	Preis
<input type="checkbox"/>	01	F	FRA PMI				051211	121211		OK	
<input type="checkbox"/>	02	H	PMI005B	DB	H		051211	121211		OK	1310
<input type="checkbox"/>	03									OK	
<input type="checkbox"/>	04										
<input type="checkbox"/>	05										
<input type="checkbox"/>	06										

Servicegebühr pro Person: Bitte wählen Sie aus folgenden Leistungs-codes

- SC000 0 EUR
- SC005 10 EUR
- SC010 20 EUR
- SC015 30 EUR
- SC020 40 EUR
- SC025 50 EUR
- SC030 60 EUR
- SC035 70 EUR
- SC040 80 EUR
- SC045 90 EUR
- SC050 100 EUR

Nun kann mit den Aktionen „B“ eine Buchung durchgeführt werden. Es kann aber auch mit der Aktion „GZ“ Flugzeiten abgefragt werden oder mit der Aktion „G“ ein anderer Flug gewählt werden. Mit der Aktion „H“ kann die externe Unterkunftsvakanz aufgerufen werden.

## Gerätevakanz Flug – Aktionscode G – Anforderung F

Die Gerätevakanz Flug kann nach einer erfolgreichen Aktion „BA“ mit der Aktion „G“ aufgerufen werden, um einen anderen Flug zu wählen. Es muss eine Leistungszeile Flug mit Flugrouting und Datum für Hin- und Rückflug markiert sein.

Expedient: \*\* Abwicklungs-Nr.: Leistungsbeleg: Verkaufsbeleg:

K980 Vorwärtsblättern mit VOR-Taste möglich

Aktion: G Veranstalter: BIN Reiseart: Personen: 2 Agentur-Nr.: Vorgangs-Nr.: -

Berater: Seite 1 / 1 +

Mark.	Anf.-Code	Leistungs-Code	Unterbr.	Vpfl.	Bel.	Anz.	Von	Bis	Tein.-Zuordnung	Status	Preis
01	F	FRA PMI					051211	121211		OK	
02	H	PMI005B	DB	H			051211	121211		OK	1310
03	S	SC000					051211	121211		OK	0
04											
05											
06											

H I N			via(v)			EUR R U E C K			via(v)			EUR
Verb	Nr	VT Dat	Abf	Ank	Frei	Verb	Nr	VT Dat	Abf	Ank	Frei	
A	FRA PMI AB9860	4 0112	1520	1730	9 88	A	PMI FRA AB9851	6 1012	2005	2225	9 90	
B	FRA PMI AB9860	5 0212	1520	1730	9 88	B	PMI FRA AB9873	0 1112	1455	1715	4 100	
C	FRA PMI AB9872	6 0312	0635	0845	9 108	C	PMI FRA AB9851	0 1112	2005	2225	4 100	
D	FRA PMI AB9850	6 0312	1135	1345	4 108	D*	PMI FRA AB9861	1 1212	1140	1400	9 80	
E	FRA PMI AB9872	0 0412	0635	0845	9 88	E	PMI FRA AB9851	2 1312	2005	2225	9 80	
F	FRA PMI AB9850	0 0412	1135	1345	9 88	F	PMI FRA AB9861	3 1412	1140	1400	9 80	
G*	FRA PMI AB9860	1 0512	1520	1730	9 88	G	PMI FRA AB9861	4 1512	1140	1400	9 80	
H	FRA PMI AB9872	2 0612	0635	0845	9 88	H	PMI FRA AB9861	5 1612	1140	1400	9 80	
I	FRA PMI AB9860	3 0712	1520	1730	9 88	I	PMI FRA AB9873	6 1712	1500	1715	9 90	
J	FRA PMI AB9860	4 0812	1520	1730	9 88	J	PMI FRA AB9851	6 1712	2005	2225	9 90	

Preis inkl. aller Gebühren, \*\*\*=Spezialpreis, Weiter mit GZ oder BA und MFZ

Die Gerätevakanz G kann auch ohne Angabe eines Hotels aufgerufen werden. Es muss eine Leistungszeile Flug mit Flugrouting und Datum für Hin- und Rückflug markiert sein.

Als Antwort erfolgt die Darstellung der Flugliste mit Routing, Flugnummer, Flugtag und voraussichtlichen -zeiten und dem Oneway-Preis des Fluges. Der Preis wird ohne Nachkommastellen angezeigt und dient der Orientierung. Ein exakter Rückschluss auf den sich nach der Wahl des Fluges ergebenden exakten Pauschalpreis ist nicht möglich. Bei Spezial-Tarifen (z.B. Airbis oder Happy Hour) wird anstelle des Preises SPC“ dargestellt.

Die Anzeige kann geblättert werden. Wobei zuerst alle Hinflüge geblättert werden, dann die Rückflüge. Die Wahl des Fluges muss immer als Paar (Hin- und Rückflug) erfolgen. Es wird das Kennzeichen am Anfang des Fluges für Hin- und Rückflug in der Multifunktionszeile (MFZ) eingegeben. Beispiel: „AB“ für den ersten Hinflug und den zweiten Rückflug der Darstellung. Anschließend wird eine Aktion GZ ausgeführt, um die Flugzeiten inkl. Routing anzuzeigen oder eine Aktion „BA“ ausgeführt und die Pauschalreise mit neuen Zeiten und Gesamtpreis dargestellt. Ist die Reise so nicht buchbar erfolgt ein entsprechender Hinweis. Es kann dann zum Beispiel mit der externen Hotelvakanz (Aktion H) nach einem für den neuen Zeitraum buchbaren Hotel gesucht werden.

## Flugzeiten – Aktionscode GZ – Anforderung F

Flugzeiten können nach einer erfolgreichen Aktion „BA“ oder „D“ für den markierten Flug, oder aus der Gerätevakanz Flug „G“ heraus für den gewählten Flug aufgerufen werden.

Expedient: \*\* Abwicklungs-Nr.: Leistungsbeleg: Verfallsbeleg:

Aktion: GZ Veranstalter: BIN Reiseart: Personen: 2 Agentur-Nr.: Vorgangs-Nr.: -

Berater: Seite 1 / 1

Mark.	Anf.-Code	Leistungs-Code	Unterbr.	Vpfl.	Bel.	Anz.	Von	Bis	Teiln.-Zuordnung	Status	Preis
01	F	FRA PMI					051211	121211			
02	H	PMI005B	DB	H			051211	121211			1310
03	S	SC000					051211	121211			0
04											
05											
06											

Voraussichtliche Flugdaten:

Strecke	Datum	Abflug	Ankunft	Flugnr	Kl	Free
FRA PMI	05.12.11	15:20	17:30	AB9860	M 20	K
PMI FRA	12.12.11	11:40	14:00	AB9861	M 20	K

Ihre Flugdaten

Die Gerätezeiten Flug werden Strecken-Weise ausgegeben und enthalten die Angaben zum Abflughafen, Zielflughafen, Flugzeiten, Flugnummer, Klasse, freies Gepäckvolumen.

## Gerätevakanz Transfer – Aktionscode G – Anforderung T

Die Gerätevakanz Transfer kann nach einer erfolgreichen Aktion „BA“ aufgerufen werden, um einen zusätzlichen Transfer zu wählen.

Darstellung bei einem möglichen Transfer: Dieser wird gleich als Leistungszeile übernommen.

Expedient: \*\* Abwicklungs-Nr.: Leistungsbeleg: Verkaufsbeleg:

K712 Buchung möglich, bitte AKTION "B" verwenden

Aktion: G Veranstalter: BIN Reiseart: Personen: 2 Agentur-Nr.: Vorgangs-Nr.: -

Berater: Seite 1 / 1

Mark.	Anf.-Code	Leistungs-Code	Unterbr.	Vpfl.	Bel.	Anz.	Von	Bis	Teiln.-Zuordnung	Status	Preis
<input type="checkbox"/>	01	F	FRA PMI				051211	121211		OK	
<input type="checkbox"/>	02	H	PMI005B	DB	H		051211	121211		OK	1310
<input type="checkbox"/>	03	S	SC000				051211	121211		OK	0
<input checked="" type="checkbox"/>	04	T									
<input type="checkbox"/>	05										
<input type="checkbox"/>	06										

Expedient: \*\* Abwicklungs-Nr.: Leistungsbeleg: Verkaufsbeleg:

K998 Die Leistung wurde aktualisiert.

Aktion: G Veranstalter: BIN Reiseart: Personen: 2 Agentur-Nr.: Vorgangs-Nr.: -

Berater: Seite 1 / 1

Mark.	Anf.-Code	Leistungs-Code	Unterbr.	Vpfl.	Bel.	Anz.	Von	Bis	Teiln.-Zuordnung	Status	Preis
<input type="checkbox"/>	01	F	FRA PMI				051211	121211		OK	
<input type="checkbox"/>	02	H	PMI005B	DB	H		051211	121211		OK	1310
<input type="checkbox"/>	03	S	SC000				051211	121211		OK	0
<input type="checkbox"/>	04	T	TPMI70				051211	121211		OK	28
<input type="checkbox"/>	05										
<input type="checkbox"/>	06										

Hinflug ab FRA mit AB9860 15:20, Rückflug ab PMI mit AB9861 11:40  
Melia Palas Atenea, 4 Sterne, Doppelzimmer, Halbpension, PALMA DE MALLORCA, Reiseleitung inklusive, Transfer inklusive  
Inklusive aller Steuern und Gebühren. BINOLI-AGB

Bei mehreren möglichen Transfers wird eine Vakanz angezeigt (wird derzeit nicht eingesetzt).

Expedient: \*\* Abwicklungs-Nr.: Leistungsbeleg: Verkaufsbeleg:

Aktion: G Veranstalter: BIN Reiseart: Personen: 2 Agentur-Nr.: Vorgangs-Nr.: -

Berater: Seite 1 / 1

Mark.	Anf.-Code	Leistungs-Code	Unterbr.	Vpfl.	Bel.	Anz.	Von	Bis	Teiln.-Zuordnung	Status	Preis
<input type="checkbox"/>	01	F	FRA PMI				051211	121211		OK	
<input type="checkbox"/>	02	H	PMI005B	DB	H		051211	121211		OK	1310
<input type="checkbox"/>	03	S	SC000				051211	121211		OK	0
<input checked="" type="checkbox"/>	04	T	TPMI70				051211	121211		OK	
<input type="checkbox"/>	05										
<input type="checkbox"/>	06										

Folgende Transfers sind möglich:

A TPMI70 Transfer Flughafen - Hotel - Flughafen. TOMA Info:ARENAL,PLAY 28,00 EUR

Buchung mit Transfer möglich. Die Transferleistung wurde hinzugefügt.

Als Antwort erfolgt die Darstellung der Transferliste mit Buchungscode und Beschreibung und Preis. Der Preis wird ohne Nachkommastellen angezeigt und dient der Orientierung.

Transferleistung kann durch Eingabe des Codes als Leistung hinzugefügt werden. Anschließend wird eine Aktion „BA“ ausgeführt und die Pauschalreise mit neuem Gesamtpreis dargestellt.

## Unterbringungs-vakanz – Aktionscode H

Die Unterbringungs-vakanz kann mit der Aktion „H“ nach einer erfolgreichen Aktion „BA“ aufgerufen werden, um eine andere Unterbringungsleistung zu wählen. Es muss eine Leistungszeile Unterbringung Anforderung „H“ markiert sein.

Als Antwort wird ein Link auf die externe Unterbringungs-vakanz dargestellt. Eine dort gewählte Unterkunft wird per Aufruf in den TOMA-Dialog übergeben und aktualisiert die eine Leistungszeile der Unterkunft. Wird dabei das Hotel geändert, wird der Transfer als TOMA Leistung ggf gelöscht und muss neu hinzu gebucht werden.

Expedient: \*\* Abwicklungs-Nr.: Leistungsbeleg: Verkaufsbeleg:

Aktion: Veranstalter: BIN Reiseart: Personen: 2 Agentur-Nr.: Vorgangs-Nr.: - Berater: Seite 1 / 1

Mark.	Anf.-Code	Leistungs-Code	Unterbr.	Vpfl.	Bel.	Anz.	Von	Bis	Tein.-Zuordnung	Status	Preis
<input type="checkbox"/>	01	F	FRA PMI				051211	121211		OK	
<input checked="" type="checkbox"/>	02	H	PMI005B	DB	H		051211	121211		OK	
<input type="checkbox"/>	03	S	SC000				051211	121211		OK	
<input type="checkbox"/>	04	T	TPMI70				051211	121211		OK	
<input type="checkbox"/>	05										
<input type="checkbox"/>	06										

Bitte klicken Sie für die [Unterkunftsvakanz hier](#).

In unserem stets aktuellen Online-Hotelkatalog finden Sie ausführliche Informationen, Bilder und Karten.

Diese Funktionalität wird demnächst zur Verfügung stehen.

Wenn keine Flugleistung vorhanden ist, wird der Hinweis angezeigt: „Bitte wählen Sie zuerst einen Flug aus“.

## Buchung – Aktionscode B/BR

War die Aktion „BA“ erfolgreich kann die Reise mit der Aktion „B“ gebucht werden. Wird anstelle der Aktion „B“ die Aktion „BR“ verwendet wird zusätzlich der Druck der Reisebestätigung angestoßen.

Bei Bestätigung der Buchung wird die vergebene Vorgangsnummer angezeigt.

## Buchung – Eingabe Zahlungsdaten – Aktion DI

Es müssen die Zahlungsdaten angegeben werden.

Expedient: \*\* Abwicklungs-Nr.: Leistungsbeleg: Verkaufsbeleg:

K784 Direktinkasso-Information dargestellt

Aktion: Veranstalter: BIN Reiseart: Personen: 2 Agentur-Nr.: Vorgangs-Nr.: -

Berater: Seite 1 / 1

Mark.	Anf.-Code	Leistungs-Code	Unterbr.	Vpfl.	Bel.	Anz.	Von	Bis	Teiln.-Zuordnung	Status	Preis
01	F	FRA PMI					051211	121211		OK	
02	H	PMI005B	DB	H			051211	121211		OK	1310
03	S	SC000					051211	121211		OK	0

\* Amadeus Teilmaske: Direktinkasso \* 25.10.11 18:11 UHR

Rechnungsdaten aufnehmen  CC-Nr aus KDP  BLZ/KTO aus KD

Wir akzeptieren folgende Kreditkarten: AX/EC/MC/VI/ /

Rechnungsempfänger: FIRST TESTERMANN Kundennummer: /

Konto-Nr.: LKZ-Bank:

Kredit-Institut: Bankleitzahl:

IBAN: BIC:

Kredit-Karte: MC-XXXXXXXXXXXXXXXXXX CVC: XXX gültig bis: 02-12

RB-Inkasso: N Zahlungsweise:

Anzahlung

Betrag: EUR 677,00

Restbetrag: 669,00

Gesamtbetrag: 1346,00

Hinweis bei Kreditkarte: Transaktionsgebühr 8 EUR zusätzlich

Expedient: \*\* Abwicklungs-Nr.: Leistungsbeleg: Verkaufsbeleg:

K784 Direktinkasso-Information dargestellt

Aktion: Veranstalter: BIN Reiseart: Personen: 2 Agentur-Nr.: Vorgangs-Nr.: -

Berater: Seite 1 / 1

Mark.	Anf.-Code	Leistungs-Code	Unterbr.	Vpfl.	Bel.	Anz.	Von	Bis	Teiln.-Zuordnung	Status	Preis
01	F	FRA PMI					051211	121211		OK	
02	H	PMI005B	DB	H			051211	121211		OK	1310
03	S	SC000					051211	121211		OK	0

\* Amadeus Teilmaske: Direktinkasso \* 25.10.11 18:11 UHR

Rechnungsdaten aufnehmen  CC-Nr aus KDP  BLZ/KTO aus KD

Wir akzeptieren folgende Kreditkarten: AX/EC/MC/VI/ /

Rechnungsempfänger: FIRST TESTERMANN Kundennummer: /

Konto-Nr.: XXXXXXXX LKZ-Bank: /

Kredit-Institut: Volksbank Bankleitzahl: 66290000

IBAN: BIC: /

Kredit-Karte: / CVC: / gültig bis: /

RB-Inkasso: N Zahlungsweise:  Anzahlung

Betrag: EUR 677,00

Restbetrag: 669,00

Gesamtbetrag: 1346,00

Hinweis bei Kreditkarte: Transaktionsgebühr 8 EUR zusätzlich

Bei Buchung weniger als oder gleich 7 Tage vor Abreise wird kein Lastschriftverfahren mehr angeboten, sondern nur noch Zahlung per Kreditkarte. In diesem Fall entfällt die Transaktionsgebühr.

## Kreditkartengebühr bestätigen – Aktion BC

Erhöht eine Gebühr den Gesamtpreis, muss dies mittels der Aktion „BC“ bestätigt werden.

Expedient: \*\* Abwicklungs-Nr.: Leistungsbeleg: Verkaufsbeleg:

K998 Der Gesamtbetrag hat sich erhöht. Bitte bestätigen Sie mit der Aktion BC.

Aktion: BC Veranstalter: BIN Reiseart: Personen: 2 Agentur-Nr.: Vorgangs-Nr.: -  
Berater: Seite 1 / 1

Mark.	Anf.-Code	Leistungs-Code	Unterbr.	Vpfl.	Bel.	Anz.	Von	Bis	Teiln.-Zuordnung	Status	Preis
01	F	FRA PMI					051211	121211		OK	
02	H	PMI005B	DB	H			051211	121211		OK	1310
03	S	SC000					051211	121211		OK	0
04	T	TPMI70					051211	121211		OK	28
05											
06											

Achtung: Transaktionsgebühr 8 EUR. Neuer Gesamtpreis: 1346,00 EUR.

Nr.	Anrede	Name/Vorname/Titel	Alter/Ermäßigung	Preis	Nr.	Anrede	Name/Vorname/Titel	Alter/Ermäßigung	Preis
01	H	TESTERMANN/FIRST	30	669	02	D	TESTERMANN/SECOND	31	669
03					04				
05					06				

Bemerkungen: **Gesamtbetrag:** EUR 1346

Kunden-Name: TESTERMANN Vorn./Titel: FIRST Telefon-Nr.: 0123456789  
 Straße, Nr.: STRASSE PLZ, Ort: 88888 HAUSEN Mobil-Nr.:  
 Zusatzinfo: E-Mail: TEST@TEST.DE SOS:  
 TV: KS: Auftr.-Nr.: Bef.: RA: Pers.: Ziel: Dauer: P: Buchungskanal: Vers:

Expedient: \*\* Abwicklungs-Nr.: Leistungsbeleg: Verkaufsbeleg:

K200 Buchung ok

Aktion: B Veranstalter: BIN Reiseart: Personen: 2 Agentur-Nr.: Vorgangs-Nr.: 2153808 -  
Berater: Seite 1 / 1

Mark.	Anf.-Code	Leistungs-Code	Unterbr.	Vpfl.	Bel.	Anz.	Von	Bis	Teiln.-Zuordnung	Status	Preis
01	F	FRA PMI					051211	121211		OK	
02	H	PMI005B	DB	H			051211	121211		OK	1310
03	S	SC000					051211	121211		OK	0
04	T	TPMI70					051211	121211		OK	28
05											
06											

Hinflug ab FRA mit AB9860 15:20, Rückflug ab PMI mit AB9861 11:40  
 Melia Palas Atenea, 4 Sterne, Doppelzimmer, Halbpension, PALMA DE MALLORCA, Reiseleitung inklusive, Transfer inklusive, Transaktionsgebühr EUR 8,00  
 Inklusiv alle Steuern und Gebühren. BINOLI-AGB

Nr.	Anrede	Name/Vorname/Titel	Alter/Ermäßigung	Preis	Nr.	Anrede	Name/Vorname/Titel	Alter/Ermäßigung	Preis
01	H	TESTERMANN/FIRST	30	669	02	D	TESTERMANN/SECOND	31	669
03					04				
05					06				

Bemerkungen: **Gesamtbetrag:** EUR 1346

Kunden-Name: TESTERMANN Vorn./Titel: FIRST Telefon-Nr.: 0123456789  
 Straße, Nr.: STRASSE PLZ, Ort: 88888 HAUSEN Mobil-Nr.:  
 Zusatzinfo: E-Mail: TEST@TEST.DE SOS:  
 TV: KS: Auftr.-Nr.: Bef.: RA: Pers.: Ziel: Dauer: P: Buchungskanal: Vers:

## Darstellen einer Buchung – Aktion D/DR

Ein Vorgang kann über die Aktion „D“ – „Darstellen“ – aufgerufen und dargestellt werden. Wird anstelle der Aktion „D“ die Aktion „DR“ verwendet wird zusätzlich der Druck der Reisebestätigung angestoßen.

Der darzustellende Vorgang wird über die Eingabe der Vorgangsnummer gewählt. Wird keine Vorgangsnummer angegeben, wird der zuletzt von diesem Terminal der Agentur gebuchte Vorgang (Buchung oder Storno) angezeigt.

Expedient: \*\* Abwicklungs-Nr.: Leistungsbeleg: D Verkaufsbeleg:

K205 Darst. ok

Aktion: D Veranstalter: BIN Reiseart: Personen: 2 Agentur-Nr.: Vorgangs-Nr.: 2153808 - Berater: Seite 1 / 1

Mark.	Anf.-Code	Leistungs-Code	Unterbr.	Vpfl.	Bel.	Anz.	Von	Bis	Tein.-Zuordnung	Status	Preis
01	F	FRA PMI					051211	121211		OK	0
02	H	PMI005B	DB	H			051211	121211		OK	1310
03	T	TPMI70					051211	121211		OK	28
04	S	SC000					051211	121211		OK	0
05											
06											

Hinflug ab FRA mit AB9860 15:20, Rückflug ab PMI mit AB9861 11:40  
 Melia Palas Atenea, 4 Sterne, Doppelzimmer, Halbpension, PALMA DE MALLORCA, Reiseleitung inklusive, Transfer inklusive, Transaktionsgebühr EUR 8,00  
 Inklusiv aller Steuern und Gebühren. BINOLI-AGB

Nr.	Anrede	Name/Vorname/Titel	Alter/Ermäßigung	Preis	Nr.	Anrede	Name/Vorname/Titel	Alter/Ermäßigung	Preis
01	H	TESTERMANN/FIRST	30	669	02	D	TESTERMANN/SECOND	31	669
03					04				
05					06				

Bemerkungen: **Gesamtbetrag:** EUR 1346

Kunden-Name: TESTERMANN Vorn./Titel: FIRST/MALE Telefon-Nr.: 0123456789  
 Straße, Nr.: STRASSE PLZ, Ort: 88888 HAUSEN Mobil-Nr.:  
 Zusatzinfo: E-Mail: TEST@TEST.DE SOS:  
 TV: KS: Auftr.-Nr.: Bef.: RA: Pers.: Ziel: Dauer: P: N Buchungskanal: Vers: N

## Buchungsinformationen – Aktion BI

Mit der Aktion „BI“ können aus der positiven Antwort einer Aktion „D“ Details über den Vorgang angezeigt werden.

Expedient: \*\* Abwicklungs-Nr.:  Leistungsbeleg: D  Verkaufsbeleg:   
 K367 Buchungsinformationen dargestellt  
 Aktion: BI  Veranstalter: BIN  Reiseart:  Personen: 2  Agentur-Nr.:  Vorgangs-Nr.: 2153808 -   
 Berater:  Seite 1 / 1

Mark.	Anf.-Code	Leistungs-Code	Unterbr.	Vpfl.	Bel.	Anz.	Von	Bis	Tein.-Zuordnung	Status	Preis
<input type="checkbox"/> 01	F	FRA PMI					051211	121211		OK	0
<input type="checkbox"/> 02	H	PMI005B	DB	H			051211	121211		OK	1310
<input type="checkbox"/> 03	T	TPMI70					051211	121211		OK	28
<input type="checkbox"/> 04	S	SC000					051211	121211		OK	0
<input type="checkbox"/> 05											
<input type="checkbox"/> 06											

BINOLI = Urlaub mit airberlin  
 Buchung am 25.10.2011 18:18 Uhr getätigt.  
 Strecke Datum Abflug Ankunft Flugnr K1 Free  
 FRA PMI 05.12.11 15:20 17:30 AB9860 M 20 K  
 PMI FRA 12.12.11 11:40 14:00 AB9861 M 20 K  
 Änderung der Fluggesellschaft, Flugzeiten und Zwischenlandungen sowie Streckenführung vorbehalten!  
 6 Übernachtungen im Melia Palas Atenea, 4 Sterne, Doppelzimmer, Halbpension, PALMA DE MALLORCA, Reiseleitung inklusive, Transfer inklusive, Transaktionsgebühr EUR 8,00  
 Inklusive aller Steuern und Gebühren.  
 Für die Allgemeinen Geschäftsbedingungen klicken Sie bitte hier: [BINOLI-AGB.](#)

## Stornoauftrag – Aktion SA

Nach der Darstellung eines Vorganges kann dieser ggf. storniert werden. Vorab können die Stornogebühren mit einer Stornoauftrag abgefragt werden.

Die Aktionen SA kann auch direkt ohne vorheriges Darstellen ausgeführt werden. Alle Leistungen sind stornierbar und haben nach AGB eine festgelegte Stornogebühr.

Expedient: \*\* Abwicklungs-Nr.: Leistungsbeleg: D Verkaufsbeleg:   
 K760 Stornierung möglich, bitte AKTION "S" verwenden

Aktion: S Veranstalter: BIN Reiseart: Personen: 2 Agentur-Nr.: Vorgangs-Nr.: 2153808 -   
 Berater: Seite 1 / 1

Mark.	Anf.-Code	Leistungs-Code	Unterbr.	Vpfl.	Bel.	Anz.	Von	Bis	Tein.-Zuordnung	Status	Preis
01	F	FRA PMI					051211	121211		OK	0
02	H	PMI005B	DB	H			051211	121211		OK	1310
03	T	TPMI70					051211	121211		OK	28
04	S	SC000					051211	121211		OK	0
05											
06											

Stornierung möglich. Stornokosten: 677,00 EUR. 25.10.11 18:27 UHR

Nr.	Anrede	Name/Vorname/Titel	Alter/Ermäßigung	Preis	Nr.	Anrede	Name/Vorname/Titel	Alter/Ermäßigung	Preis
01	H	TESTERMANN/FIRST	30	669	02	D	TESTERMANN/SECOND	31	669
03					04				
05					06				

Bemerkungen: **Gesamtbetrag:** EUR 1346

Kunden-Name: TESTERMANN Vorn./Titel: FIRST/MALE Telefon-Nr.: 0123456789   
 Straße, Nr.: STRASSE PLZ, Ort: 88888 HAUSEN Mobil-Nr.:   
 Zusatzinfo: E-Mail: TEST@TEST.DE SOS:   
 TV: KS: Auftr.-Nr.: Bef.: RA: Pers.: Ziel: Dauer: P: N Buchungskanal: Vers: N

## Storno – Aktion S/SR

Mit der Aktion „S“ kann der dargestellte Vorgang storniert werden. Wird anstelle der Aktion „S“ die Aktion „SR“ verwendet wird zusätzlich der Druck der Reisebestätigung angestoßen.

Die Aktionen S kann nach der Aktion SA, D oder auch direkt ausgeführt werden. Das erste Zeichen der Vorgangsnummer muss zur gesonderten Bestätigung mit einem + überschrieben werden.

Expedient: \*\* Abwicklungs-Nr.: Leistungsbeleg: D Verkaufsbeleg:

K202 Storno ok

Aktion: S Veranstalter: BIN Reiseart: Personen: 2 Agentur-Nr.: Vorgangs-Nr.: 2153808 -

Berater: Seite 1 / 1

Mark.	Anf.-Code	Leistungs-Code	Unterbr.	Vpfl.	Bel.	Anz.	Von	Bis	Teiln.-Zuordnung	Status	Preis
01	F	FRA PMI					051211	121211		XX	0
02	H	PMI005B	DB	H			051211	121211		XX	0
03	T	TPMI70					051211	121211		XX	0
04	S	SC000					051211	121211		XX	0
05											
06											

Hinflug ab FRA mit AB9860 15:20, Rückflug ab PMI mit AB9861 11:40  
 Melia Palas Atenea, 4 Sterne, Doppelzimmer, Halbpension, PALMA DE MALLORCA, Reiseleitung inklusive, Transfer inklusive, Transaktionsgebühr EUR 8,00  
 Inklusiv alle Steuern und Gebühren. BINOLI-AGB

Nr.	Anrede	Name/Vorname/Titel	Alter/Ermäßigung	Preis	Nr.	Anrede	Name/Vorname/Titel	Alter/Ermäßigung	Preis
01	H	TESTERMANN/FIRST	30	0	02	D	TESTERMANN/SECOND	31	0
03					04				
05					06				

Bemerkungen: **Gesamtbetrag:** EUR 677

Kunden-Name: TESTERMANN Vorn./Titel: FIRST/MALE Telefon-Nr.: 0123456789  
 Straße, Nr.: STRASSE PLZ, Ort: 88888 HAUSEN Mobil-Nr.:  
 Zusatzinfo: E-Mail: TEST@TEST.DE SOS:  
 TV: KS: Auftr.-Nr.: Bef.: RA: Pers.: Ziel: Dauer: P: N Buchungskanal: Vers: N

## Informationen – Aktion I und B?

Mit der Aktion „I“ können allgemeine Informationen über den Veranstalter und Buchungsbeispiele angefordert werden:

Expedient: \*\* Abwicklungs-Nr.: Leistungsbeleg: Verkaufsbeleg:

Aktion: I Veranstalter: BIN Reiseart: Personen: 2 Agentur-Nr.: Vorgangs-Nr.: -

Seite 1 / 1

Mark.	Anf.-Code	Leistungs-Code	Unterbr.	Vpfl.	Bel.	Anz.	Von	Bis	Tein.-Zuordnung	Status	Preis
01											
02											
03											
04											
05											
06											

**BINOLI GmbH**  
Augustaplatz 8  
D-76530 Baden-Baden

Unsere Agenturbetreuung erreichen Sie:  
Telefon: 01805 - 233 299  
Email: service@binoli.de

Für die Allgemeinen Geschäftsbedingungen klicken Sie bitte [hier](#): BINOLI-AGB.  
0,14 EUR/Min. aus dem deutschen Festnetz. Mobilfunk in Deutschland maximal  
0,42 EUR/Min. Tarife in anderen Ländern können abweichen.

Bei der Aktion „B?“ wird ein Buchungsbeispiel dargestellt, welches so über die Aktion „BA“ angefragt werden kann.

Expedient: \*\* Abwicklungs-Nr.: Leistungsbeleg: Verkaufsbeleg:

K300 \*\*\* Musterbuchung dargestellt \*\*\*

Aktion: B? Veranstalter: BIN Reiseart: Personen: 2 Agentur-Nr.: Vorgangs-Nr.: -

Seite 1 / 3

Mark.	Anf.-Code	Leistungs-Code	Unterbr.	Vpfl.	Bel.	Anz.	Von	Bis	Tein.-Zuordnung	Status	Preis
01	F	FRA PMI					211011	281011			
02	H	PMI045B	DB	F			211011	281011			
03	T	TPMI70					211011	281011			
04	S	SC000					211011	281011			
05											
06											

Hinflug mit AB 8564, ab DUS 17:25 Uhr, Rueckflug mit AB 8209, ab BCN 12:05 Uhr  
Las Arenas, 4 Sterne, Doppelzimmer, Frühstück, Palma de Mallorca  
keine Versicherung. Inklusiv aller Steuern und Gebühren. BINOLI-AGB

Nr.	Anrede	Name/Vorname/Titel	Alter/Ermäßigung	Preis	Nr.	Anrede	Name/Vorname/Titel	Alter/Ermäßigung	Preis
01				0	02				0
03				0	04				0
05				0	06				0

Bemerkungen: **Gesamtbetrag:** EUR 530

Kunden-Name: Vorn./Titel: Telefon-Nr.:  
Straße, Nr.: PLZ, Ort: Mobil-Nr.:  
Zusatzinfo: E-Mail: SOS:  
TV: KS: Auftr.-Nr.: Bef.: RA: Pers.: Ziel: Dauer: P: Buchungskanal: Vers:

## Erlaubte Aktionscodes für nicht freigeschaltete Agenturen

Aktionscode	Für nicht frei geschaltete Agenturen erlaubt
BA	
G	√
GZ	√
H	√
B, BR	
BC	
D, DR	
BI	
SA	
S, SR	
I	√
B?	√

Aktionen, die für nicht freigeschaltete Agenturen gesperrt sind wird mit der Aktion „I“ beantwortet

## Bistro Portal

Im Bistroportal können Sie den Veranstalter Binoli einfach über die Agenturverwaltung zusteuern:

Menüpunkt "Extras" (in der oberen grauen Leiste)

"Agenturverwaltung..." - Login mit den Bistroportal-Zugangsdaten des Reisebüros

Im Reiter "Einstellungen" „Binoli“ anklicken und freigeben.

Sollte der Menüpunkt "Agenturverwaltung..." nicht angezeigt werden, bedeutet das, dass die Freigabe zentralisiert über die Kooperation/Kette erfolgt.